



**INSTRUCTIVO**  
**SILLA FLIPPA**  
**Mod. 7239**

[www.kiddy.com.ar](http://www.kiddy.com.ar)

 /kiddyargentina



# FLIPPA

Lea todas las instrucciones antes de armar y usar su silla.  
Guarde estas instrucciones como referencia futura.



# ADVERTENCIA

## ¡IMPORTANTE!, CONSERVAR PARA FUTURAS CONSULTAS

### ATENCIÓN:

- Leer detenidamente estas instrucciones antes de utilizar el producto.
- La silla de adultos donde se va a instalar el elevador debe estar siempre colocada sobre una superficie plana y estable.
- El elevador debe ser instalado sobre una silla, únicamente por un adulto.

### ¡ADVERTENCIA!

- No dejar nunca al niño desatendido.
- Este producto está destinado a niños que pueden mantenerse sentados por sí solos, hasta una edad máxima de tres años o con un peso máximo de 15 kg.
- No utilizar el elevador si algún componente está roto o se ha perdido.
- Si utiliza el elevador como silla debe conectar las hebillas de las correas de sujeción que no utiliza para evitar que los extremos queden sueltos.
- Nunca utilizar el elevador como silla (sin las correas de anclaje) sobre superficies elevadas.
- Asegure que la silla para adultos junto con el asiento elevador están colocados en una posición en la que el niño no sea capaz de utilizar los pies para empujar contra la mesa o cualquier otra estructura, ya que esto puede causar que la silla para adultos que sostiene el elevador vuelque.
- Utilizar siempre el sistema de retención y comprobar que está correctamente instalado.
- No utilizar sobre sillas giratorias ni dentro del coche.
- Revisar siempre la seguridad y la estabilidad del asiento elevador en la silla de adultos antes de su uso.
- Utilizar siempre el sistema de sujeción de la silla y comprobar que está correctamente instalado antes de su uso.
- No utilizar el elevador sobre taburetes ni bancos.
- No usar accesorios o piezas de repuesto distintas a las aprobadas por el fabricante.

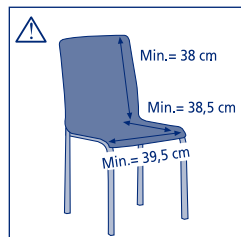

### DESPLIEGADO DE LA SILLA

Desplegar completamente la pata trasera (A) hasta oír el click de bloqueo. Seguidamente, rotar el asiento hasta alcanzar la posición horizontal y oír los clicks de seguridad. Verificar el correcto bloqueo.

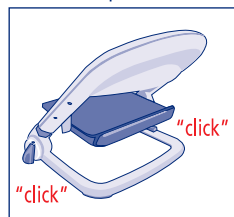
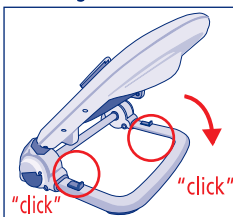
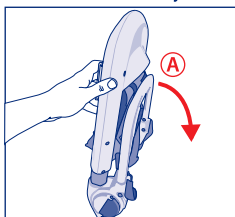

### PLEGADO DE LA SILLA

(A) Presionar simultáneamente los dos botones laterales situados en el marco lateral a la altura del asiento y rotar el asiento hasta su posición inicial. Seguidamente proceder al plegado de la pata inferior (B) tirando de los tiradores situados a cada lado de la pata y plegándola hasta que toda la estructura queda alineada (C).

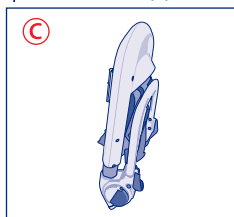
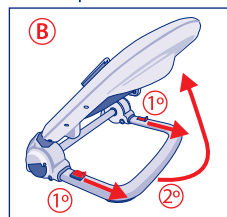
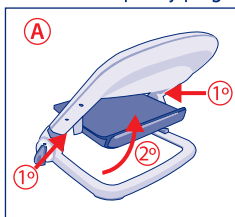

## INSTALACIÓN DE LA BANDEJA

Introducir la bandeja por las dos guías de la cara frontal del elevador (A) y deslizarla hasta que los botones de bloqueo fijen la bandeja (B). Para retirar la bandeja, presionar los dos botones frontales simultáneamente y deslizar la bandeja hacia arriba para extraerla de las guías (C).

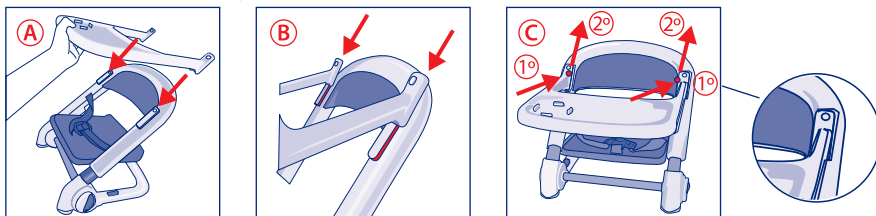

## AJUSTE DE LA ALTURA DEL ELEVADOR

Para ajustar la altura del asiento del elevador, desplegar el tirador del lateral de la silla y girarlo hasta conseguir la altura deseada.

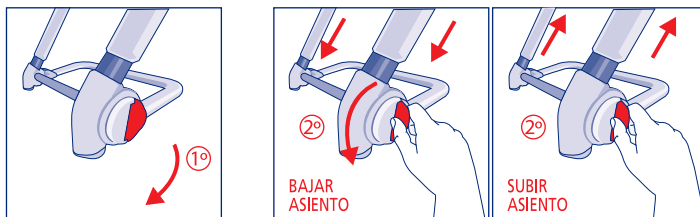

## COLOCACIÓN Y SUJECIÓN EN UNA SILLA

Colocar la flippa centrada encima de una silla de adulto:

- Pasar las cintas laterales superiores (A) por detrás del respaldo de la silla del adulto, conectar las hebillas (debe oír el "clic" de seguridad), tensar las correas hasta lograr el perfecto ajuste.
- Pasar las cintas laterales inferiores (B) por debajo del asiento de la silla del adulto, conectar las hebillas (debe oír el "clic" de seguridad), tensar las correas hasta lograr el perfecto ajuste.
- Introducir al niño en el interior de la silla guiando los pies con la mano para que el niño pueda sentarse.

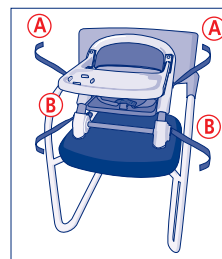

Verificar siempre la correcta estabilidad de la silla antes y después de colocar al niño.

Utilizar siempre el cinturón de seguridad solapando los dos extremos de los cinturones laterales e introducirlos en la ranura de la tira entrepiernas.

Nunca dejar al niño sin vigilancia en la silla.

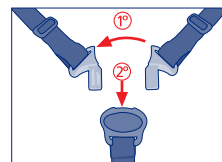

## MANTENIMIENTO

### Limpieza

Limpiar las partes plásticas con un paño húmedo con agua y jabón.

## PÓLIZA DE GARANTIA

**D.L.T IMPORT S.A GARANTIZA EL NORMAL FUNCIONAMIENTO DE SUS PRODUCTOS MARCA KIDDY CONTRA CUALQUIER DEFECTO DE FABRICACIÓN, MATERIALES O MANO DE OBRA. ESTA GARANTÍA TENDRÁ VALIDEZ POR EL TÉRMINO DE SEIS MESES, A PARTIR DE LA FECHA DE COMPRA CONFORME A LO CERTIFICADO POR EL VENDEDOR. ESTA GARANTÍA QUEDARÁ ANULADA SI EL PRODUCTO PRESENTA MUESTRAS DE GOLPES, SOBRECARGAS O UN USO PARA EL CUAL NO FUE DISEÑADO, O SI SE CONSTATARA LA INTERVENCIÓN DE SERVICIOS TÉCNICOS NO RECONOCIDOS POR D.L.T. IMPORT S.A. CONSERVE ESTA GARANTÍA JUNTO A SU FACTURA DE COMPRA.**

**NOMBRE DEL COMERCIO** \_\_\_\_\_

**FECHA DE COMPRA** \_\_\_\_\_ **MODELO** \_\_\_\_\_ **FACTURA N°** \_\_\_\_\_

\_\_\_\_\_  
**SELLO Y FIRMA**



D.L.T. IMPORT S.A.  
NICARAGUA 4680 (1414) BUENOS AIRES ARGENTINA  
TEL: 4832 2174 FAX: 11 4832 7906  
info@kiddy.com.ar  
Servicio técnico: 11 4831 8377- 0800-555 4339  
service@kiddy.com.ar