

## PRECAUCIONES PARA LA SEGURIDAD DEL BEBÉ

Si no se obedecen las precauciones ni se siguen las instrucciones de ensamble y uso, el resultado podrían ser lesiones graves para el niño.

Asegúrese de que el coche esté completamente ensamblado y asegurado antes de utilizarla.

Nunca deje al niño sin supervisión.

Mantenga al niño siempre a la vista, incluso cuando esté dormido.

Use siempre el cinturón de seguridad para sujetar al niño.

Asegúrese de que el niño esté alejado de piezas en movimiento cuando ajuste el respaldo, abra o cierre el coche.

No cargue el coche para subir escaleras o bajar pendientes con el niño.

No permita que el niño suba solo, ni que se cuelgue de las empuñaduras del coche ya que esta podría volcarse y golpear al niño.

No cuelgue paquetes o bolsas sobre el techo.

Empuje el coche a velocidad normal. Caminar rápidamente, hacer ejercicio o correr puede causar que pierda el control y lesionar al niño.

No use el coche cerca del fuego, ya que su niño podría quemarse y algunas partes del coche podrían dañarse.

No ponga más de 4,5 kg de peso en la canasta.

El uso del coche con los niños que pesan más de 18 kg puede causar desgaste y deterioro excesivo.

La altura máxima recomendada para el uso del coche es de 1 m.

### MANTENIMIENTO

Revise periódicamente que el coche no tenga tornillos flojos, partes desgastadas, material roto o descocado, si así ocurriera reemplace o repare las partes según sea el caso.

Deje de utilizar el coche si se daña o se rompe.

La exposición excesiva al sol puede degradar prematuramente el color del plástico y la tela del coche.

Si las ruedas rechinan, aplique un poco de aceite (3 en 1 o aceite para máquina de coser) sobre los ejes de las ruedas.

### LIMPIEZA

El asiento es removible y puede lavarse a mano o con lavadora, con agua tibia y jabón. No utilice solventes, detergentes fuertes ni cloro.

Para limpiar el chasis del coche utilice un paño humedecido con agua y jabón. No utilice solventes, detergentes fuertes ni cloro.

Se recomienda utilizar jabón neutro.

## PÓLIZA DE GARANTIA

**D.L.T IMPORT S.A GARANTIZA EL NORMAL FUNCIONAMIENTO DE SUS PRODUCTOS MARCA KIDDY CONTRA CUALQUIER DEFECTO DE FABRICACIÓN, MATERIALES O MANO DE OBRA. ESTA GARANTÍA TENDRÁ VALIDEZ POR EL TÉRMINO DE SEIS MESES A PARTIR DE LA FECHA DE COMPRA, CONFORME A LO CERTIFICADO POR EL VENDEDOR. ESTA GARANTÍA QUEDARÁ ANULADA SI EL PRODUCTO PRESENTA MUESTRAS DE GOLPES, SOBRECARGAS O UN USO PARA EL CUAL NO FUE DISEÑADO, O SI SE CONSTATARA LA INTERVENCIÓN DE SERVICIOS TÉCNICOS NO RECONOCIDOS POR D.L.T. IMPORT S.A. CONSERVE ESTA GARANTÍA JUNTO A SU FACTURA DE COMPRA.**

**NOMBRE DEL COMERCIO** \_\_\_\_\_

**FECHA DE COMPRA** \_\_\_\_\_ **MODELO** \_\_\_\_\_ **FACTURA N°** \_\_\_\_\_

\_\_\_\_\_  
**SELLO Y FIRMA**

**Kiddy**

D.L.T. IMPORT S.A.  
NICARAGUA 4680 (1414) BUENOS AIRES ARGENTINA  
TEL/FAX: 4832 2174 - info@kiddy.com.ar  
Servicio técnico: 11-4831-8377 / 0800-555 4339  
service@kiddy.com.ar



**Kiddy**

www.kiddy.com.ar

f /kiddyargentina



**INSTRUCTIVO  
COCHE TWISTER  
Mod. 5024**

Lea todas las instrucciones antes de armar y usar su coche.  
Guarde estas instrucciones como referencia futura.

## LISTA DE PARTES:

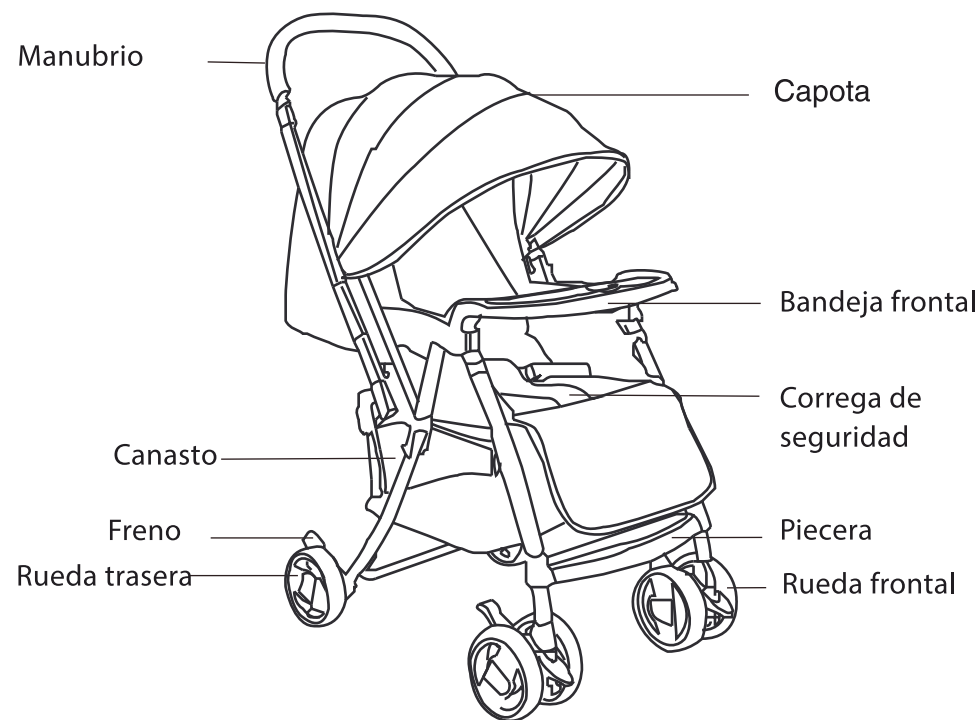

## INSTRUCCIONES DE ENSAMBLE:

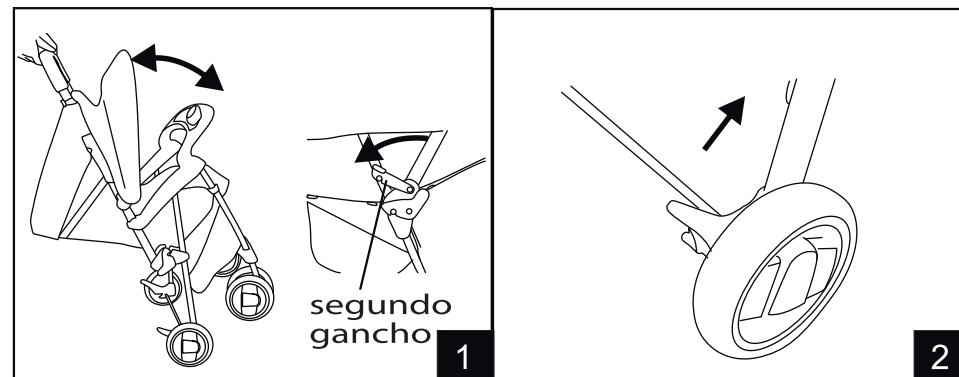

1. Como muestra la figura: una mano sujeta el tubo frontal de la piecera, y la otra el manubrio, tire de ambos lados y así el coche se abrirá, asegure con el gancho complementario.

2. Ensamble de las ruedas posteriores: inserte las ruedas posteriores en los ejes correspondientes.

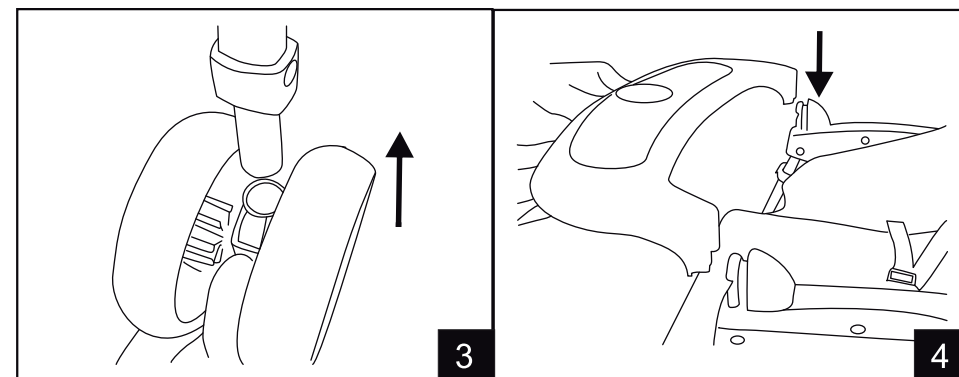

3. Ensamble de las ruedas delanteras: inserte las ruedas delanteras en los ejes correspondientes.

4. Como indica la flecha en la figura: inserte la bandeja frontal en los dispositivos de sujeción.

## INSTRUCCIONES DE ENSAMBLE:

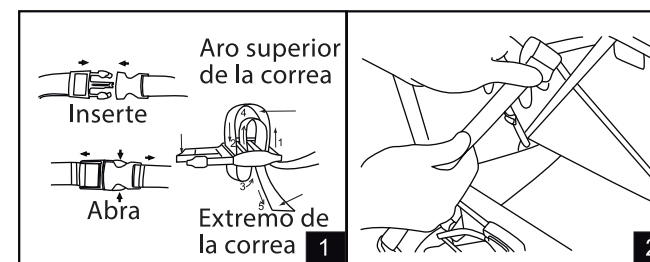

1. El ajuste de la correa de seguridad: para asegurar inserte los extremos de las hebillas hasta escuchar un "click". Para abrir: presione los lados de seguridad y tire hacia los lados. Para acortar la correa tire del aro superior para hacerlo más grande, luego tire del extremo de la correa para asegurar. Para ajustar el largo, tire del aro superior hasta acortar el extremo de la correa.

2. Ajuste del largo de la correa posterior para cambiar la posición del respaldo.

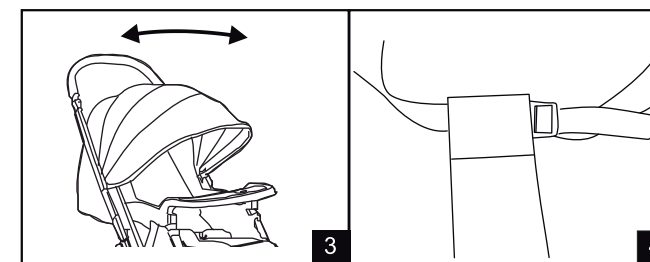

3. Abra y cierre el techito como se muestra.

4. Correa de seguridad de tres puntos.

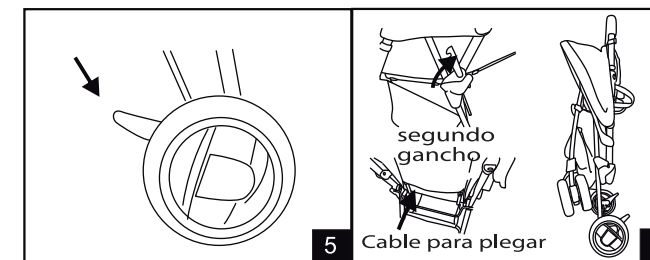

5. Presione el freno de la rueda posterior para asegurar el coche.

6. Libere el gancho complementario, presione el cable para plegar el coche.